

# Une semaine chez [*Nom Entreprise*]



# Sommaire

- Introduction
- Présentation de [*Nom Entreprise*]
- Mon stage
- Interview d'un d'auditeur
- Mon bilan
- Conclusion

# Introduction

- J'ai choisi ce stage parce que l'univers de la finance est au cœur de l'actualité et qu'il m'intéresse. Je voulais mieux comprendre ce secteur, j'ai donc demandé à mon oncle s'il pouvait me le faire découvrir.



# Présentation de [*Nom Entreprise*]

- [*Nom Entreprise*] est une société indépendante d'audit, de conseil et de services comptables, fiscaux et juridiques auprès des entreprises. La société [*Nom Entreprise*] est située à la Défense où elle occupe une tour entière.

*Logo.*

# Histoire de [*Nom Entreprise*]

- 1940 : Création du cabinet par XX.
- 1971 : Début du développement à l'international.
- 2005 : Le développement international se poursuit.
- Aujourd'hui : [*Nom Entreprise*] est présent dans 86 pays.

# Activités de [*Nom Entreprise*]

- L'entreprise a pour mission de réaliser une prestation d'audit pour ses clients. S'il s'agit d'un audit d'organisation, l'équipe de consultants établit tout d'abord un devis pour le client reprenant les termes de la demande le nombre de jours prévus dans le cadre de la mission et les moyens de réalisation que le cabinet propose de mettre en place.



© Adobe Stock Photo / designer491

# Organisation de [*Nom Entreprise*]

- Société anonyme avec directoire.
- 20 000 collaborateurs dans le monde entier dont 2400 à Paris.
- Un chiffre d'affaires de 1515 M d'euros.
- Siège social de 14 étages à la Défense.
- Les technologies et matériels utilisés sont essentiellement informatiques.

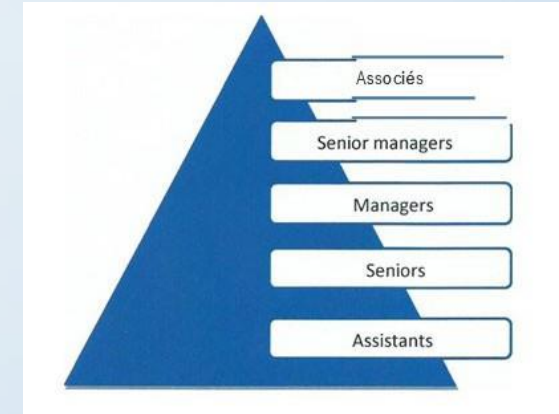

# Mon stage chez [*Nom Entreprise*]

- Journée aux archives : demande et recherche de documents.
- Journée contrôle de caisse : vérification des comptes.



© Adobe Stock Photo / antiksu

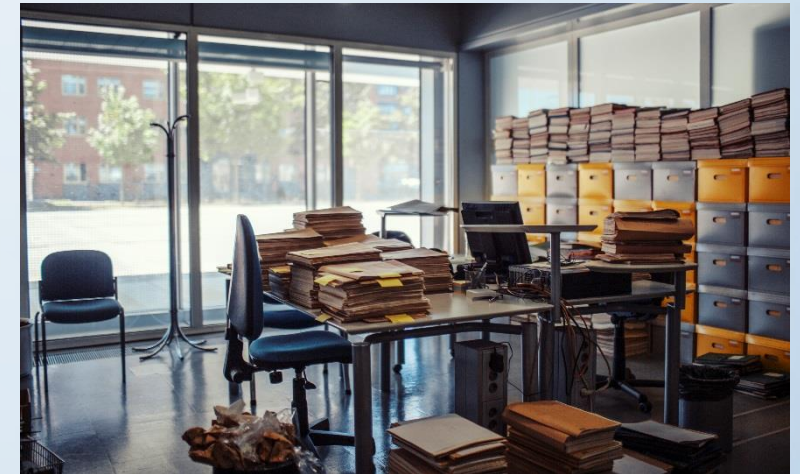

© Istock / Matjaz Slanic



# Mon stage chez [*Nom Entreprise*]

- Journée chèques cadeaux qui font l'objet d'un traitement particulier.
- Journée rapprochement bancaire : vérification des anomalies au niveau des encaissements.



© Adobe Stock Photo / Zina Seletskaya

# Interview d'un auditeur

- X a toujours été passionné par les chiffres.
- Diplôme en gestion et finances et formation continue pour diplôme d'expert-comptable (c'est ce qui a été le plus dur pour lui).
- Il fait des missions d'audit auprès d'entreprises. C'est une expertise professionnelle impartiale par rapport à des normes.
- Il aime la variété des missions, rencontrer des gens.
- Ce qui est difficile, c'est la quantité de travail et le stress en raison des délais. Il devient de plus en plus compliqué de trouver des clients.
- L'informatique est indispensable et il faut parler plusieurs langues.

# Mon bilan

- Cette semaine a été très instructive.
- Certaines tâches confiées aux jeunes consultants sont assez fastidieuses et non gratifiantes.
- Le langage était très technique.
- J'ai compris que la précision en amont était capitale ... même si ce n'est pas « visible ».
- Le bilan de mon tuteur a été très positif.

**BILAN DE MON STAGE DE DÉCOUVERTE DU MONDE DU TRAVAIL**  
Document à faire remplir par le responsable de l'accueil du stagiaire

<b>Entreprise d'accueil</b> MAISONS DU BON SECOURS 10 rue du Général de Gaulle 41100 Vendôme Tél. 02 54 73 39 42 E-mail : bonsecours.vendome@wanadoo.fr	<b>Élève</b> Prénom et nom : <u>Lorise GAVOILLIOT</u> Établissement scolaire et classe : <u>Saint Marie - 3<sup>e</sup> année</u> Période du stage : <u>07.02.11 au 12.02.11</u>
	<b>Accueillant</b> Prénom et nom : <u>Thomas GUINARD</u> Fonction : <u>Directeur d'établissement</u> Secteur d'activité : <u>Accueil personnes âgées</u>

Aptitudes	Appréciations
Comportement général	Lorise a su s'intégrer dans l'établissement, avec discrétion, en faisant attention à chacun.
Assiduité / Ponctualité	Lorise a respecté l'ensemble des horaires qui lui ont été donnés.
Esprit d'initiative	L'âge de Lorise ne lui permet pas, dans notre structure avec des personnes dépendantes, de prendre des initiatives.
Motivation / Dynamisme	Pour contre, Lorise a su s'adapter aux différentes fonctions et avoir le rythme des collaborateurs : Administration, Accueil, Animation.
Sens relationnel / Capacité d'écoute	Grande capacité à s'approcher des résidents dépendants.
Compréhension	Lorise a compris les limites de l'établissement, comme notre rôle d'accompagner les personnes jusqu'à leur mort.

**Observations générales**  
Malgré son âge, Lorise a su intégrer les équipes - Elle pourra travailler rapidement auprès des autres.

*Thomas*

# Conclusion

- Je remercie toutes les personnes qui m'ont consacrées du temps et qui me conseillent de me donner les moyens de réussir.
- Cela m'a aussi permis de réfléchir sur mon orientation. Bien qu'ayant naturellement un esprit plutôt scientifique, je me suis lancée avec enthousiasme dans ce stage fortement tourné vers l'économie et l'entreprise. Je l'ai vécu comme un défi personnel, afin de savoir si je pourrais m'adapter.
- Si ce stage m'a appris beaucoup sur l'entreprise et son mode de fonctionnement, je considère que son véritable apport est ailleurs : j'ai, grâce à lui, beaucoup appris sur moi-même, sur ce que j'aimais et de quoi j'étais capable. J'ai ainsi compris qu'aujourd'hui, je suis davantage intéressée par les études scientifiques que par les études économiques.

Merci de votre  
attention

